

TechMaster

Códigos por defecto

Master	1 2 3 4 5 6 7 8	
Manager	1 2 3 4 5 6	+ Llave Dallas opcional
User 2	0 2 - 0 2 0 2 0 2	+ Llave Dallas opcional
User 3	0 3 - 0 3 0 3 0 3	+ Llave Dallas opcional
User x	x x - x x x x x x	+ Llave Dallas opcional

Llave Dallas

En caso de que el usuario esté compuesto de "código + llave Dallas", antes o después de introducir el código, la llave Dallas debe ser colocada en el lector de llave Dallas.

Usuarios de apertura inmediata (OVR)

Los usuarios de apertura inmediata abren sin esperar el tiempo de retardo. Por defecto, estos usuarios abren en doble combinación pero, si así se indicara, pueden realizar la apertura inmediata directa.

Silent alarm

Se activa al aumentar o reducir en un número el último dígito al introducir el código de apertura.

Alarma silenciosa anitcoacción



Penalización

Tras cuatro intentos de apertura con código incorrecto la cerradura comienza un retardo de 4 minutos. Cada intento de apertura durante estos 4 minutos reinicia el conteo.

Aviso de batería baja

Una serie de pitidos durante la apertura indica nivel bajo de batería.

Señales acústicas

Reemplace inmediatamente la batería con una pila alcalina nueva. Un doble pitido  normalmente indica una operación correcta. Un pitido largo  indica una operación incorrecta y el final de dicha operación.

Recomendaciones

No use códigos fácilmente identificables como 123456, fechas de nacimiento o información personal.

Apertura (Se recomienda cambiar el código de fábrica antes de su uso y guardar el nuevo de forma segura)

Pulse cualquier tecla para encender el equipo. La pantalla mostrará el mensaje:

Introduzca el código de apertura. La pantalla mostrará el retardo si está programado:

Al final del retardo, la pantalla mostrará la ventana de apertura:

Introduzca un código de apertura. La pantalla mostrará el mensaje:

Abra la puerta de la caja en los siguientes 4 segundos.

Apertura dual (Se recomienda cambiar el código de fábrica antes de su uso y guardar el nuevo de forma segura)

Pulse cualquier tecla para encender el equipo. La pantalla mostrará el mensaje:

Introduzca el código de apertura. La pantalla mostrará el retardo si está programado:

Al final de retardo, la pantalla mostrará la ventana de apertura:

Introduzca el 1º código de apertura. La pantalla mostrará el mensaje:

Introduzca el 2º código de apertura. La pantalla mostrará el mensaje:

Abra la puerta de la caja en los siguientes 4 segundos.

Cambio de código (Guarda cuidadosamente el nuevo código y realice pruebas de apertura / cierre antes de cerrar la puerta)

¡Para realizar con puerta abierta!

Mantenga pulsado . La pantalla mostrará:

Introduzca el **código antiguo**. La pantalla mostrará el mensaje:



Introduzca el **nuevo código**. La pantalla mostrará el mensaje:

Confirme el **nuevo código**. La pantalla mostrará el mensaje:

Realice pruebas de apertura / cierre del mecanismo antes de cerrar la puerta.

Gestión de usuarios

Pulse  y seguidamente . La pantalla mostrará el mensaje:

Introduzca el código Manager y desplácese por el menú con  hasta Gestión de Usuarios. Pulse  para acceder.

CÓDIGO
X X - X X X X X X

RETARDO
00:59

VENTANA
00:01

APERTURA

CÓDIGO
X X - X X X X X X

RETARDO
00:59

VENTANA
00:01

2º USUARIO
X X - X X X X X X

APERTURA

CÓDIGO ANTIGUO
X X - X X X X X X

NUEVO CÓDIGO
X X X X X X

CONFIRMAR CÓDIGO
X X X X X X

OPERACIÓN
COMPLETADA

MENU MANAGER
X X X X X X

GESTIÓN DE
USUARIOS

User instructions

TechMaster

Pulse  para desplazarse por la lista o introduzca el ID de usuario.

"✓" usuario instalado, "X" usuario deshabilitado, "_" usuario eliminado.

Los usuarios de apertura inmediata sólo pueden ser instalados con la cerradura abierta.

Pulse . Si el usuario no está instalado, la pantalla mostrará el mensaje:

Pulse  para confirmar o  para deshabilitar/habilitar/borrar.  para confirmar.

Test del sistema

Pulse cualquier tecla para encender el equipo.

Mantenga pulsado el botón . La pantalla mostrará el mensaje:

Pulse los botones siguiendo la secuencia mostrada en la pantalla.

Un pitido de confirmación es devuelto por cada pulsación a una tecla correcta.

Una tecla dañada se indicará con un pitido largo. La pantalla mostrará el mensaje:

Cambio de fecha y hora

Mantenga pulsado . La pantalla mostrará el mensaje:

Introduzca código Máster. La pantalla mostrará el mensaje:

Pulse . La pantalla mostrará fecha y hora actuales:

Para modificar, pulse . La pantalla mostrará el mensaje:

Introduzca fecha y hora y pulse  para confirmar.

Procedimiento para el reemplazo de la batería (Realice estas operaciones con la puerta abierta)

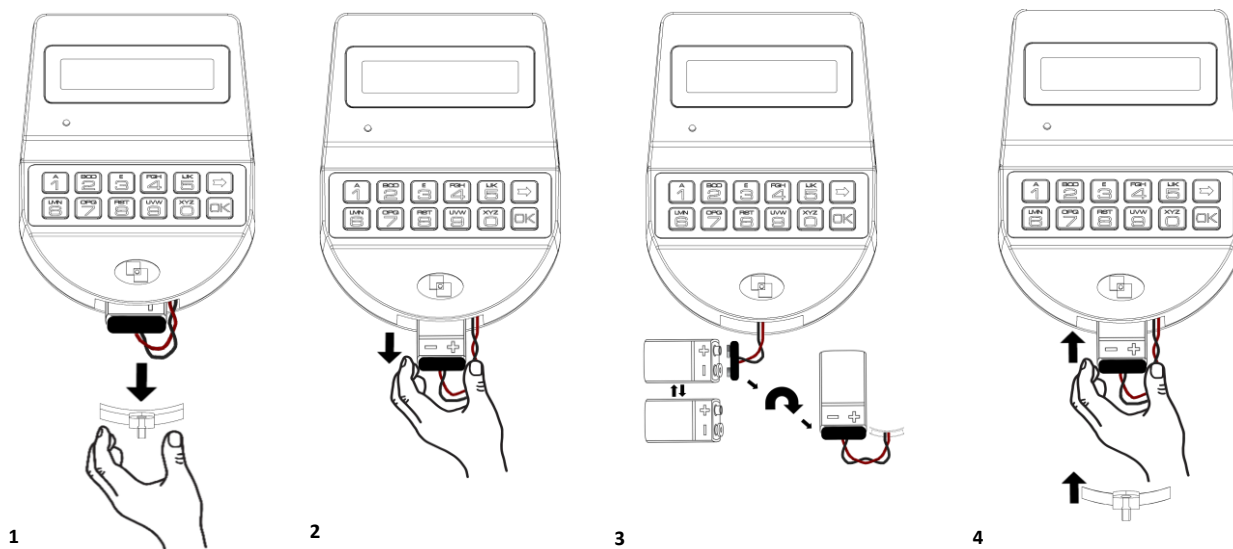

Información adicional

Para el manual completo e información adicional del producto, por favor visite www.tecnosicurezza.es

