

TechMaster

Codici standard

Master	1 2 3 4 5 6 7 8	
Manager	0 1 - 1 2 3 4 5 6 +	Chiave elettronica opzionale
Utente 2	0 2 - 0 2 0 2 0 2 +	Chiave elettronica opzionale
Utente 3	0 3 - 0 3 0 3 0 3 +	Chiave elettronica opzionale
Utente x	x x - x x x x x x +	Chiave elettronica opzionale

Chiave Dallas

Nel caso in cui l'utente sia caratterizzato da "codice+chiave Dallas", prima o dopo ogni operazione di inserimento del relativo codice, è necessario appoggiare la chiave sull'apposito lettore.

Utente override

Gli utenti override aprono senza attendere il tempo di ritardo. Di fabbrica sono impostati in modalità congiunta ma, su richiesta, possono essere impostati anche con la modalità di apertura singola.

Allarme silenzioso

Viene attivato digitando il proprio codice di apertura aumentando o diminuendo di un numero l'ultima del codice.



Penalità

Dopo quattro tentativi di inserimento di un codice errato, la serratura entra in uno stato di penalità di 4 minuti. Ogni tentativo di inserimento codice nei 4 minuti di penalità riavvia il conteggio.

Avviso di batteria scarica

Una serie di segnali acustici durante l'apertura indica un basso livello di carica della batteria.

Segnali acustici

Un doppio segnale acustico  indica normalmente un'operazione corretta. Un segnale acustico prolungato  indica un'operazione non corretta e il termine dell'operazione stessa.

Raccomandazioni

Non utilizzare codici facilmente identificabili come 123456, date di nascita o altri dati personali.

Apertura (Si raccomanda di cambiare il codice di fabbrica prima dell'utilizzo e di archiviare in sicurezza il nuovo codice)

Premere un tasto per accendere il dispositivo. Il display mostra il messaggio:

Premere  per aprire con codice Manager o passare al punto successivo.

Digitare il codice di apertura. Il display mostra il conteggio del ritardo se programmato.

Al termine del tempo di ritardo, il display visualizza il conteggio della finestra di apertura.

Digitare il codice di apertura. Il display mostra il messaggio:

Aprire la porta entro 4 secondi.

Apertura congiunta (Si raccomanda di cambiare il codice di fabbrica prima dell'utilizzo e di archiviare in sicurezza il nuovo codice)

Premere un tasto per accendere il dispositivo. Il display mostra il messaggio:

Premere  per aprire con codice Manager o passare al punto successivo.

Digitare il codice di apertura. Viene visualizzato il conteggio del ritardo se programmato.

Al termine del tempo di ritardo, viene visualizzato il conteggio della finestra di apertura.

Digitare il 1° codice di apertura. Il display mostra il messaggio:

Digitare il 2° codice di apertura. Il display mostra il messaggio:

Aprire la porta entro 4 secondi.

Cambio Codice (Archiviare in sicurezza il nuovo codice ed eseguire diverse prove di apertura/chiusura prima di richiudere la porta)

Da eseguire a porta aperta!

Premere e mantenere premuto . Il display mostra il messaggio:

Per cambiare il codice Manager premere due volte . Il display mostra il messaggio:

Inserire il **vecchio codice**. Il display mostra il messaggio:

Inserire il **nuovo codice**. Il display mostra il messaggio:

Confermare il **nuovo codice**.

Eseguire alcune prove di apertura prima di richiudere la porta.

Gestione Utenti

Premere  e successivamente . Il display mostra il messaggio:

CODICE
X X - X X X X X X

MANAGER
X X X X X X

TEMPO DI RITARDO
00:59

FINESTRA
00:01

APERTURA

CODICE
X X - X X X X X X

MANAGER
X X X X X X

TEMPO DI RITARDO
00:59

FINESTRA
00:01

2° UTENTE
X X - X X X X X X

APERTURA

VECCHIO CODICE
X X - X X X X X X



CAMBIO CODICE
MANAGER

NUOVO CODICE
X X X X X X

CONFERMA CODICE
X X X X X X

OPERAZIONE
ESEGUITA

MENU MANAGER
X X X X X X

Inserire il codice Manager e scorrere i sottomenù con  fino a Gestione Utenti. Premere  per accedere.

Premere  per scorrere la lista o inserire l'ID dell'utente.

"V" utente installato, "X" utente cancellato, "_" utente disabilitato.

Gli utenti override possono essere installati solamente quando la serratura è aperta.

Premere . Se l'utente non è installato, il display mostra il messaggio:

Premere  per confermare, o  per disabilitare/abilitare/cancellare e  per confermare.

GESTIONE UTENTI

02	03	04	05	06
✓	X	-	-	✓

02
INSTALLARE?

Test Membrana

Premere un tasto per accendere il dispositivo.

Premere e mantenere premuto il tasto . Il display mostra il messaggio:

Digitare in sequenza i pulsanti visualizzati a display.

Ad ogni tasto funzionante premuto corrisponde un beep di conferma.

Un tasto danneggiato provoca una segnalazione acustica prolungata. Il display mostra il messaggio:

TEST MEMBRANA

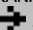
1234567890  ✓

TEST MEMBRANA

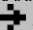
1234567890  ✓

TASTO
GUASTO O ERRATO

Modificare data e ora

Premere e mantenere premuto . Il display mostra il messaggio:

Inserire il codice Master. Il display mostra il messaggio:

Premere . Il display mostra la data e l'ora attualmente impostati:

Per modificare, premere . Il display mostra il messaggio:

Inserire ora e data e premere  per confermare.

MENU MASTER

X X X X X X X X

DATA E ORA

12:00 MER
13 /02/2019

hh:mm _ _ _ _
GG/MM/AAAA

Procedura di sostituzione batteria *(Da eseguire a porta aperta)*

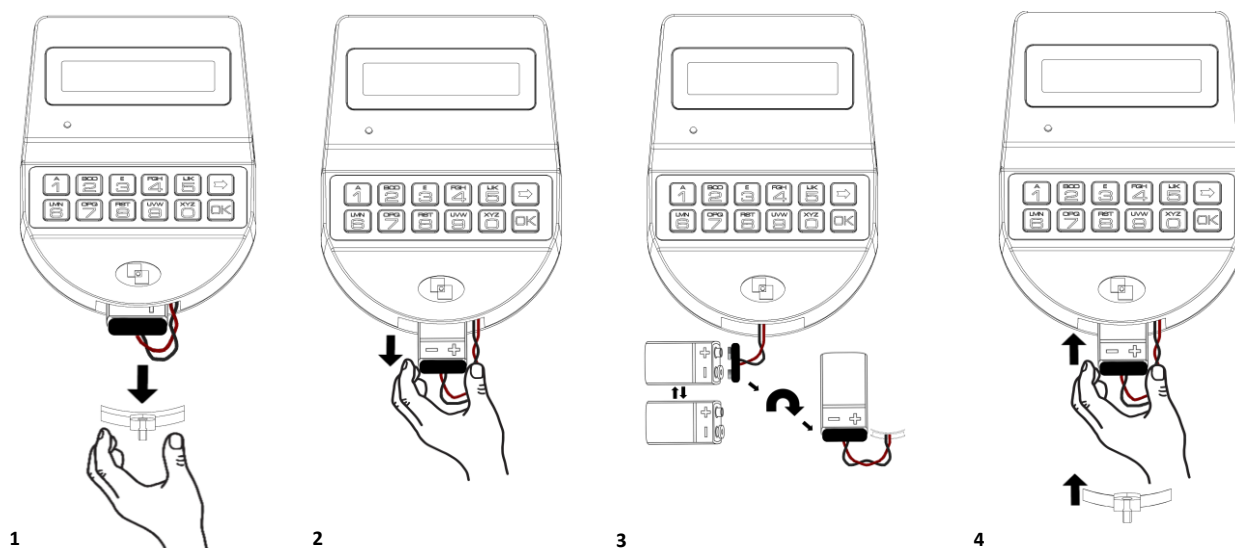

Ulteriori informazioni

Per il manuale completo ed ulteriori informazioni sulle funzionalità del prodotto, consultare il sito www.tecnosicurezza.it

